

ALEXIA El Cielo de Colmenar

PLANO COMERCIAL - VIVIENDAS

C1

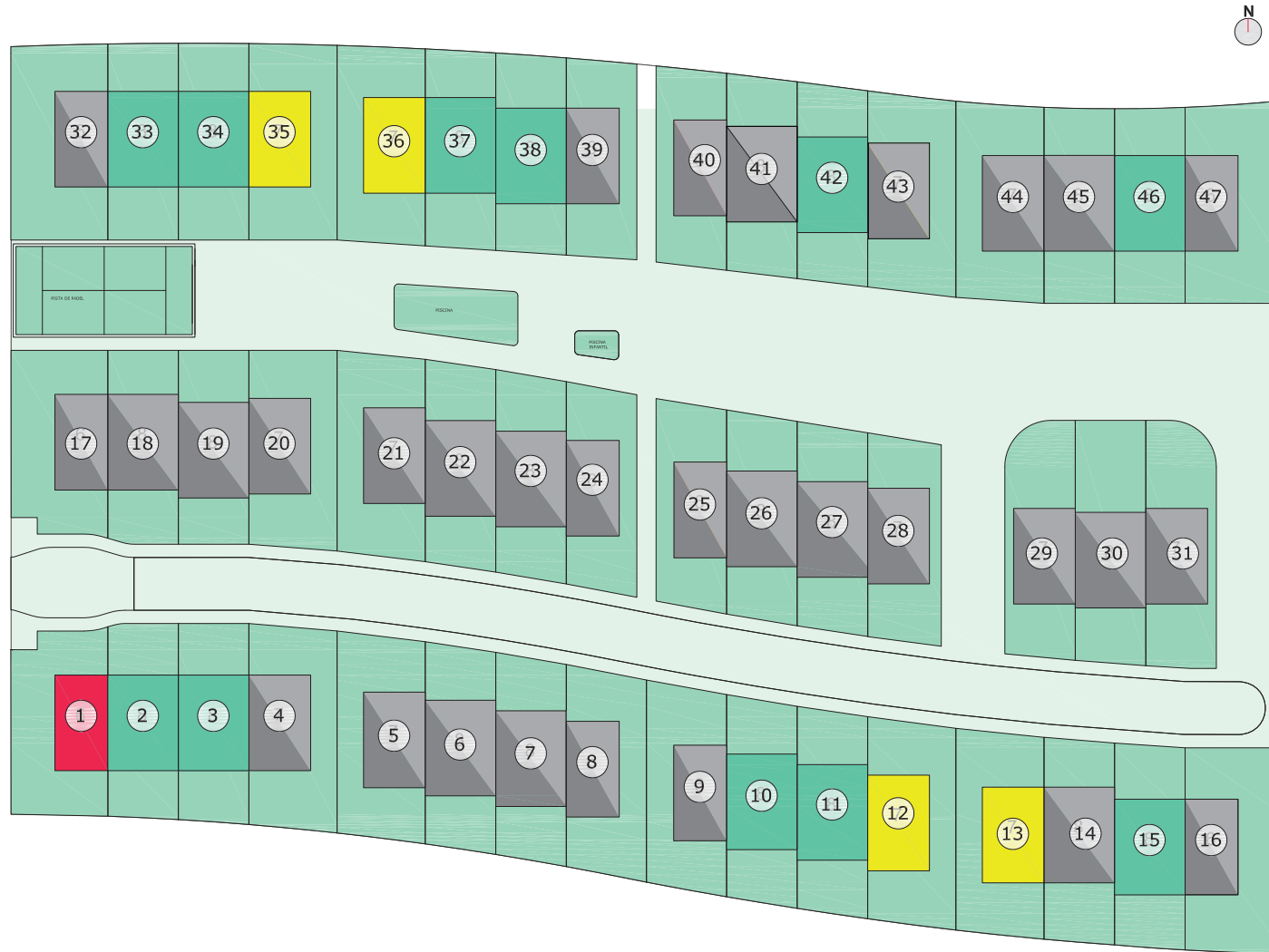

SUPERFICIES			
SUPERFICIE PARCELA RU-3,1		13,286,57 m2	
PARCELAS			
PARCELA	m2	PARCELA	m2
PARCELA 1	223.79	PARCELA 25	184.57
PARCELA 2	176.03	PARCELA 26	185.49
PARCELA 3	180.05	PARCELA 27	185.29
PARCELA 4	228.45	PARCELA 28	191.97
PARCELA 5	229.05	PARCELA 29	208.84
PARCELA 6	183.37	PARCELA 30	220.31
PARCELA 7	183.37	PARCELA 31	218.43
PARCELA 8	208.44	PARCELA 32	243.41
PARCELA 9	208.71	PARCELA 33	178.44
PARCELA 10	183.53	PARCELA 34	178.62
PARCELA 11	183.48	PARCELA 35	222.16
PARCELA 12	229.27	PARCELA 36	222.40
PARCELA 13	229.17	PARCELA 37	179.19
PARCELA 14	183.35	PARCELA 38	179.30
PARCELA 15	183.55	PARCELA 39	178.49
PARCELA 16	255.11	PARCELA 40	178.59
PARCELA 17	223.66	PARCELA 41	178.85
PARCELA 18	175.20	PARCELA 42	178.46
PARCELA 19	176.00	PARCELA 43	222.32
PARCELA 20	223.87	PARCELA 44	222.08
PARCELA 21	228.70	PARCELA 45	177.05
PARCELA 22	183.77	PARCELA 46	177.06
PARCELA 23	183.77	PARCELA 47	248.23
PARCELA 24	183.79		
TOTAL PARCELAS		9.438,07m2	
TOTAL ZONAS COMUNES:		2.982,00m2	
ACCESO RODADO:		866.50 m2	
TIPOS DE VIVIENDA			
TIPO A	TIPO B	TIPO C	
■ TIPO A1	■ TIPO B1	■ TIPO C1	
■ TIPO A2	■ TIPO B2	■ TIPO C2	

El Cielo de Colmenar

UBICACIÓN · CALIDAD · DISEÑO · EFICIENCIA



PROYECTO DE 47 VIVIENDAS UNIFAMILIARES DE 3 Y 4 DORMITORIOS EN URBANIZACIÓN CERRADA CON CONTROL DE ACCESO, PISCINA Y PADEL.

NOTA: EL PRESENTE PLANO PODRÁ SUFRIR MODIFICACIONES POR MOTIVO DE PROYECTO.

ARUNP nº 2 Sector 1 "La Estación" Parcela RU-3,1 Colmenar Viejo, MADRID

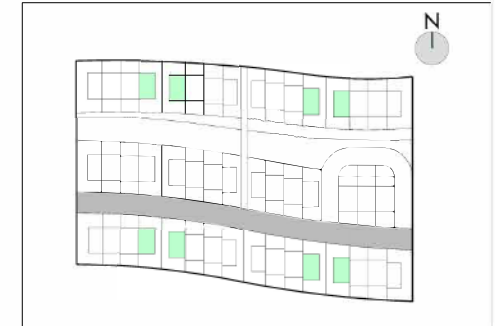
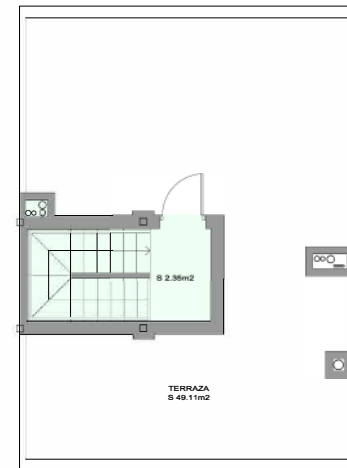
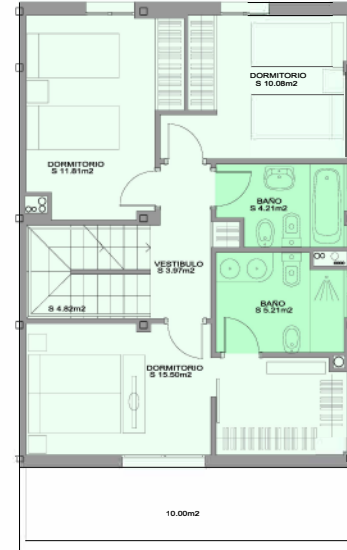
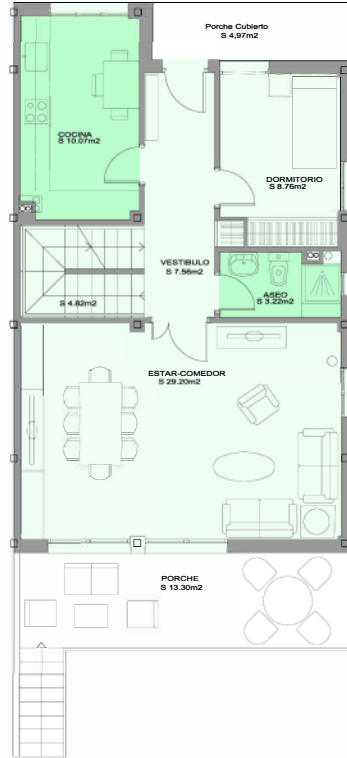
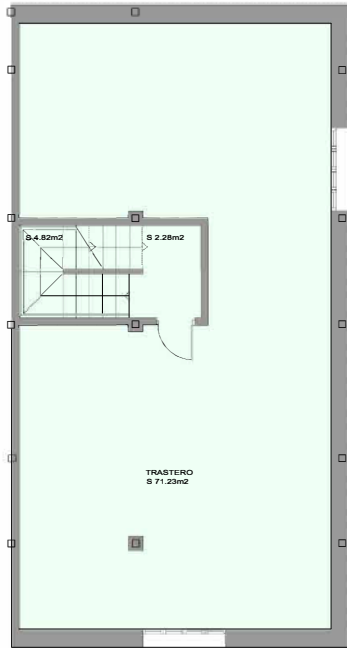

ESCALA GRAFICA
0M 1M 2M 3M 4M 5M

VIVIENDA C-1 . 4 dormitorios

Superficie construida semisótano	Superficie construida baja	Superficie construida primera	Superficie construida cubierta	Superficie construida total
91,73 m ²	74,12 m ²	66,84 m ²	5,50 m ²	238,19 m ²

El Cielo de Colmenar

UBICACIÓN · CALIDAD · DISEÑO · EFICIENCIA

MÁS QUE CASAS
ALEXIA

PROYECTO DE 47 VIVIENDAS UNIFAMILIARES DE 3 Y 4 DORMITORIOS EN URBANIZACIÓN CERRADA CON CONTROL DE ACCESO, PISCINA Y PADEL.

NOTA: EL PRESENTE PLANO PODRÁ SUFRIR MODIFICACIONES POR MOTIVO DE PROYECTO.